

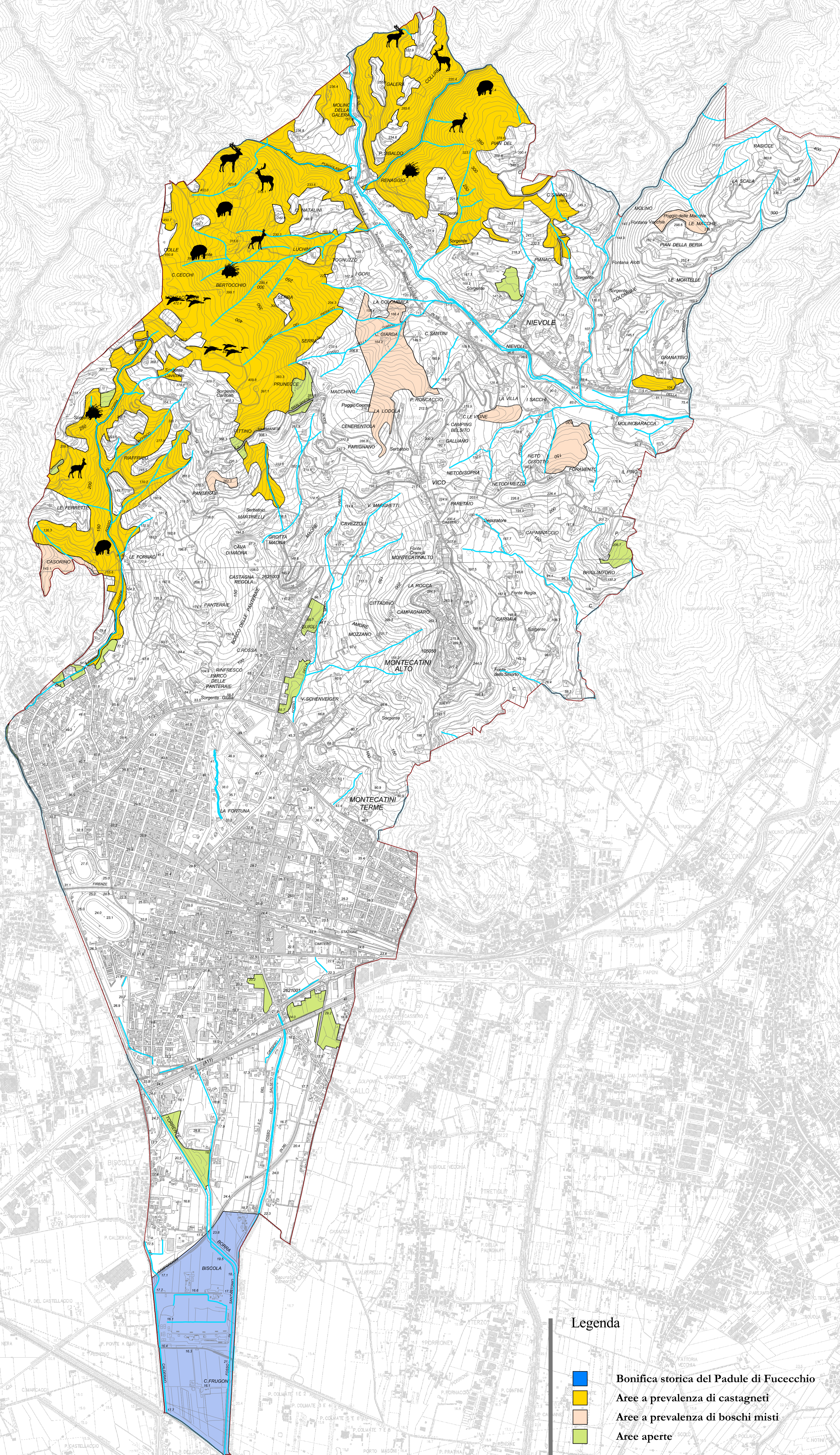

LE RISORSE AGRO-AMBIENTALI



Legenda

-  Bonifica storica del Padule di Fucecchio
-  Aree a prevalenza di castagneti
-  Aree a prevalenza di boschi misti
-  Aree aperte
-  Daino
-  Cervo
-  Istrice
-  Capriolo
-  Cinghiale
-  Migratori in genere

1000 0 1000 Meters



COMUNE DI
MONTECATINI TERME
(Del. G. C. n. 313 del 26/10/2009)



PIANO STRUTTURALE VARIANTE N. 1 PER:

ADEGUAMENTO ALLE NORMATIVE SOVRACORDINATE:
Legge Regionale n. 1 del 3 gennaio 2005 e s.m. e s.
D.L. approvato con Del. C.C. n. 72 del 24 luglio 2007
P.T.C. Variante approvata con D.C.P. n. 123 del 21 aprile 2009
DEFINIZIONE DEL PIANO DI SVILUPPO DELL'AREA TERMALE
(Riformulazione dei contenuti dell'art. 63 delle N.T.A.)
REVISIONE DELLA DINAMICA ALBERGHIERA
(Modifica all'art. 15 delle N.T.A.)

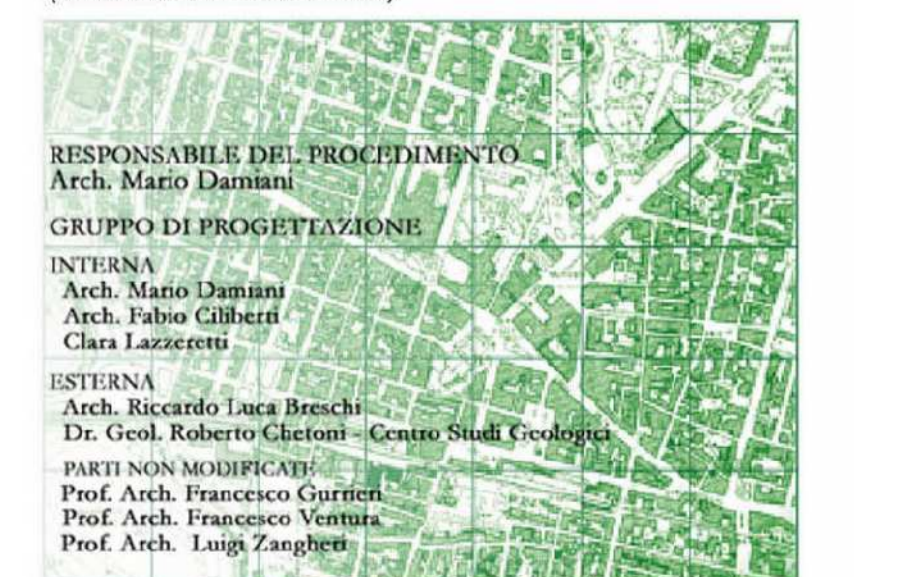

RESPONSABILE DEL PROGETTO
Arch. Mario Damiani
GRUPPO DI PROGETTAZIONE
INTERNA
Arch. Mario Damiani
Arch. Fabio Gibellini
Arch. Clara Lorenzini
ISTITUTO
Arch. Roberto Luca Biondi
Dr. Geol. Roberto Cristofari - Geom. Saverio Frosolini
PUBBLICAZIONE
Prof. Arch. Francesco Venturi
Prof. Arch. Luigi Zanaboni

ADOZIONE -
Deliberazione n. 100/2011
APPROVAZIONE:
Deliberazione n.

LE RISORSE
AGRO-AMBIENTALI
scala 1:10000

TAV.
QC18

